

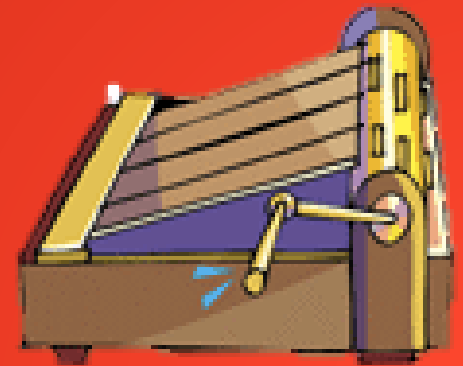

CORSO A INDIRIZZO MUSICALE

Plessi di
Bellano
Lierna
Dervio



ATTUALE ORDINAMENTO DEGLI STUDI MUSICALI IN ITALIA

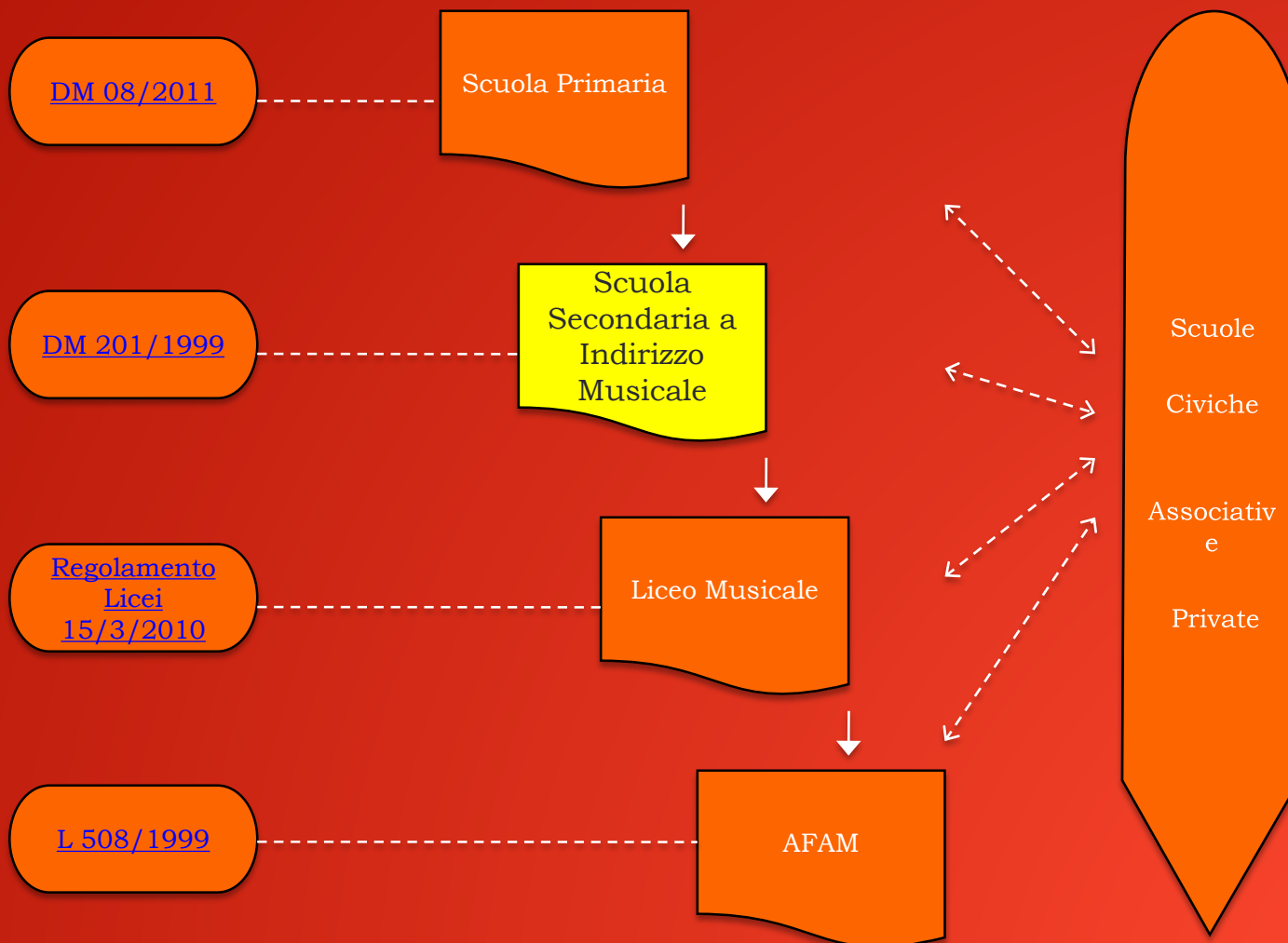

Art. 1

Nei corsi a indirizzo musicale, autorizzati e funzionanti ai sensi dei decreti ministeriali 3-8-1979 e 13-2-1996, ricondotti a ordinamento a decorrere dall'anno scolastico 1999-2000 dall'art. 11 comma 9 della legge 3 maggio 1999 n. 124, l'insegnamento di strumento musicale costituisce integrazione interdisciplinare ed arricchimento dell'insegnamento obbligatorio dell'educazione musicale [...] nell'ambito della programmazione educativo-didattica dei consigli di classe e del collegio dei docenti.

Art. 2

Le classi in cui viene impartito l'insegnamento di strumento musicale sono formate secondo i criteri generali dettati per la formazione delle classi, previa apposita prova orientativo-attitudinale predisposta dalla scuola [...]

Art. 3

Per ciascun corso, ferma restando la dotazione organica per la copertura di due ore settimanali per classe di educazione musicale, già prevista dall'ordinamento degli studi, è attribuita la dotazione organica di quattro cattedre di strumento musicale, articolate su tre classi.

Le ore di insegnamento sono destinate alla pratica strumentale individuale e/o per piccoli gruppi anche variabili nel corso dell'anno, all'ascolto partecipativo, alle attività di musica di insieme, nonché alla teoria e lettura della musica: quest'ultimo insegnamento – un'ora settimanale per classe – può essere impartito anche per gruppi strumentali.

Nell'ambito dell'autonomia organizzativa e didattica gli organi collegiali della scuola possono adeguare il modello organizzativo di cui al presente decreto alle situazioni particolari di funzionamento dei corsi, al fine di realizzare l'impiego ottimale delle risorse, anche prevedendo attività di approfondimento, potenziamento e recupero.

DM 201-1999



Il Corso a Indirizzo Musicale

dà agli alunni l'opportunità di
studiare
nel triennio
i seguenti Strumenti Musicali:



♪ **CHITARRA**



♪ **FLAUTO TRAVERSO**



♪ **PERCUSSIONI**

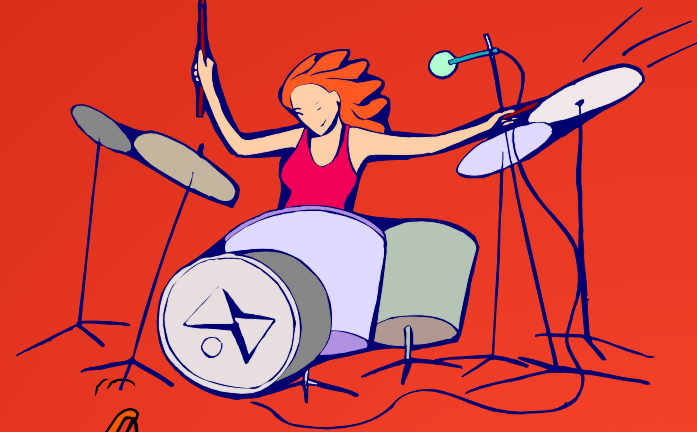

♪ **VIOLONCELLO**



La partecipazione al corso è **COMPLETAMENTE GRATUITA.**

Il Corso a Indirizzo Musicale prevede, oltre alle 2 ore settimanali destinate all'EDUCAZIONE MUSICALE e all'approfondimento di TEORIA E LETTURA DELLA MUSICA, **altri 3 spazi orari:**

- 1 LEZIONE INDIVIDUALIZZATA DI STRUMENTO, comprendente le attività di ascolto partecipato;
- 1 LEZIONE COLLETTIVA DI STRUMENTO, a gruppi omogenei per strumento e abilità (comprensiva di Teoria);
- 1 PROVA DI MUSICA D'INSIEME, a gruppi misti variabili (Ensemble, Orchestra, Coro).

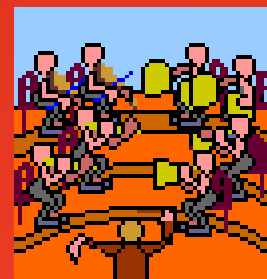



Ciascun alunno effettuerà,
per lo svolgimento delle attività di
Indirizzo Musicale,
una media di **2 rientri** settimanali
in orario pomeridiano,
per un totale complessivo di
33 ore settimanali.

QUANDO e DOVE



Orchestra e
Lezione Collettiva

PRESSO LA SEDE DI BELLANO

(Di solito il lunedì)

QUANDO e DOVE



Lezioni Individualizzate di Strumento

PRESSO I COMUNI DI PERTINENZA

Bellano - Lierna - Dervio

Nei limiti del possibile, un pomeriggio per
plessso, con orario concordato con le famiglie.

QUANDO e DOVE



L'ammissione al Corso prevede una
semplice

PROVA ORIENTATIVO-ATTITUDINALE,

per la quale

NON OCCORRE SAPER GIÀ SUONARE

Nel corso del triennio, sono previste alcune coinvolgenti

ATTIVITÀ MUSICALI

con diverse formazioni solistiche, da camera, orchestrali e corali.



L'Orchestra della scuola,
è un Ensemble finalizzato all'effettuazione di:

- ♪ esibizioni e dimostrazioni didattiche
- ♪ concerti pubblici sul territorio
- ♪ gemellaggi con altre scuole
- ♪ collaborazioni con enti socio-assistenziali
- ♪ rassegne, concorsi e manifestazioni artistiche



In sede di
ESAME DI LICENZA

sarà verificata anche la

competenza musicale



raggiunta al termine del triennio
sia sul versante della pratica esecutiva,
individuale e/o d'insieme,
sia su quelli teorico ed esperienziale.

Alla fine del triennio
gli allievi riceveranno



un attestato

di frequenza

del corso a indirizzo musicale

con la relativa valutazione
riportata nel certificato delle competenze.



**Perché iscriversi
al Corso a
Indirizzo Musicale?**



... perché
promuove molteplici occasioni

di scambio

d'incontro

di partecipazione

che ampliano l'orizzonte formativo degli alunni
favorendone:



una sana **crescita culturale e sociale**





una **maturazione complessiva** dal punto
di vista artistico, umano e intellettuale.

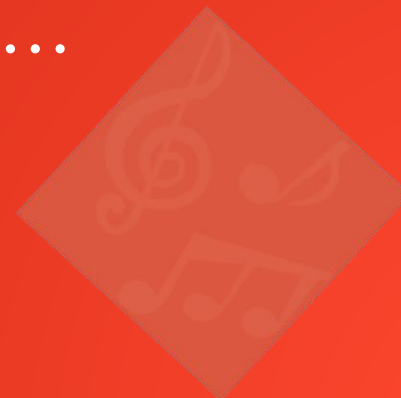

Inoltre ... lo studio della musica effettuato
nel Corso a Indirizzo Musicale resterà
un'esperienza altamente formativa
per tutti gli alunni e, per chi lo desidera,
sarà il percorso ideale per poter accedere
a Licei Musicali, a Conservatori di Musica,
a Istituti Musicali ...

... o per continuare a suonare con noi
in un Ensemble di Ex Alunni





L'adesione al
Corso a Indirizzo Musicale
dovrà essere presentata
contestualmente all'iscrizione alla Classe
Prima
della Scuola Secondaria di 1° Grado,
compilando i riquadri predisposti.

**L'iscrizione è VINCOLANTE per i tre
anni.**

Regolamento pubblicato sul SITO

In sintesi:

INDIRIZZO MUSICALE

=

VALORE AGGIUNTO

Più occasioni

per affinare il metodo di studio

Per sviluppare le
abilità di base

Per migliorare
l'autostima

Per sviluppare le
abilità espressive

+ linguaggi

+ contenuti

+ conoscenze

+ competenze

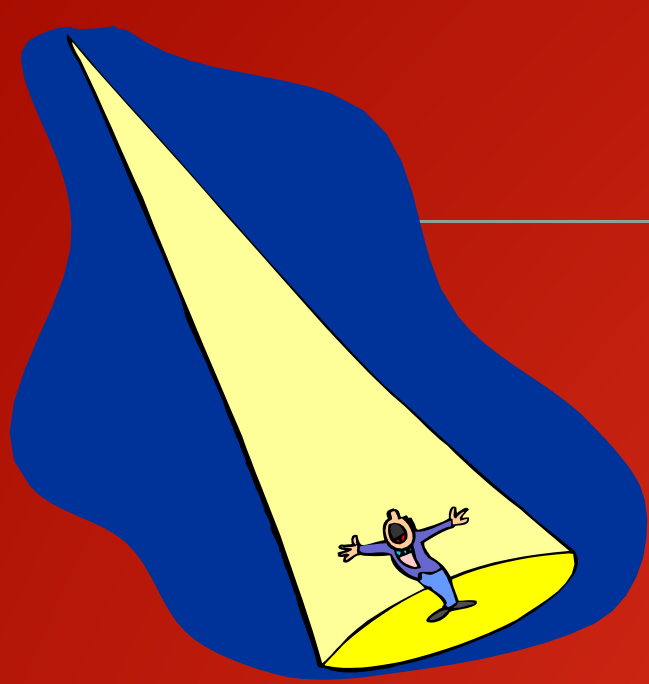

Enjoy the Music!

